

ARQUITECTURAS MEXICANAS
LO MEJOR DEL SIGLO XXI

MEXICAN ARCHITECTURES
THE BEST OF THE 21st CENTURY

2019-2020

Arquine

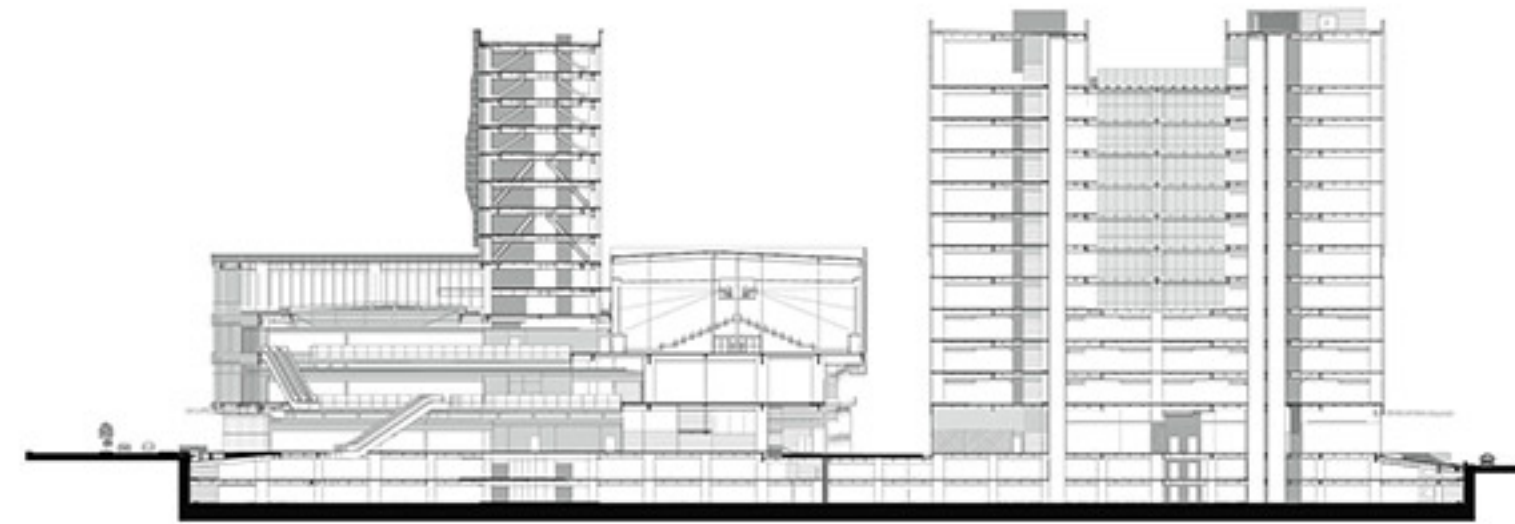

SECCIÓN SECTION

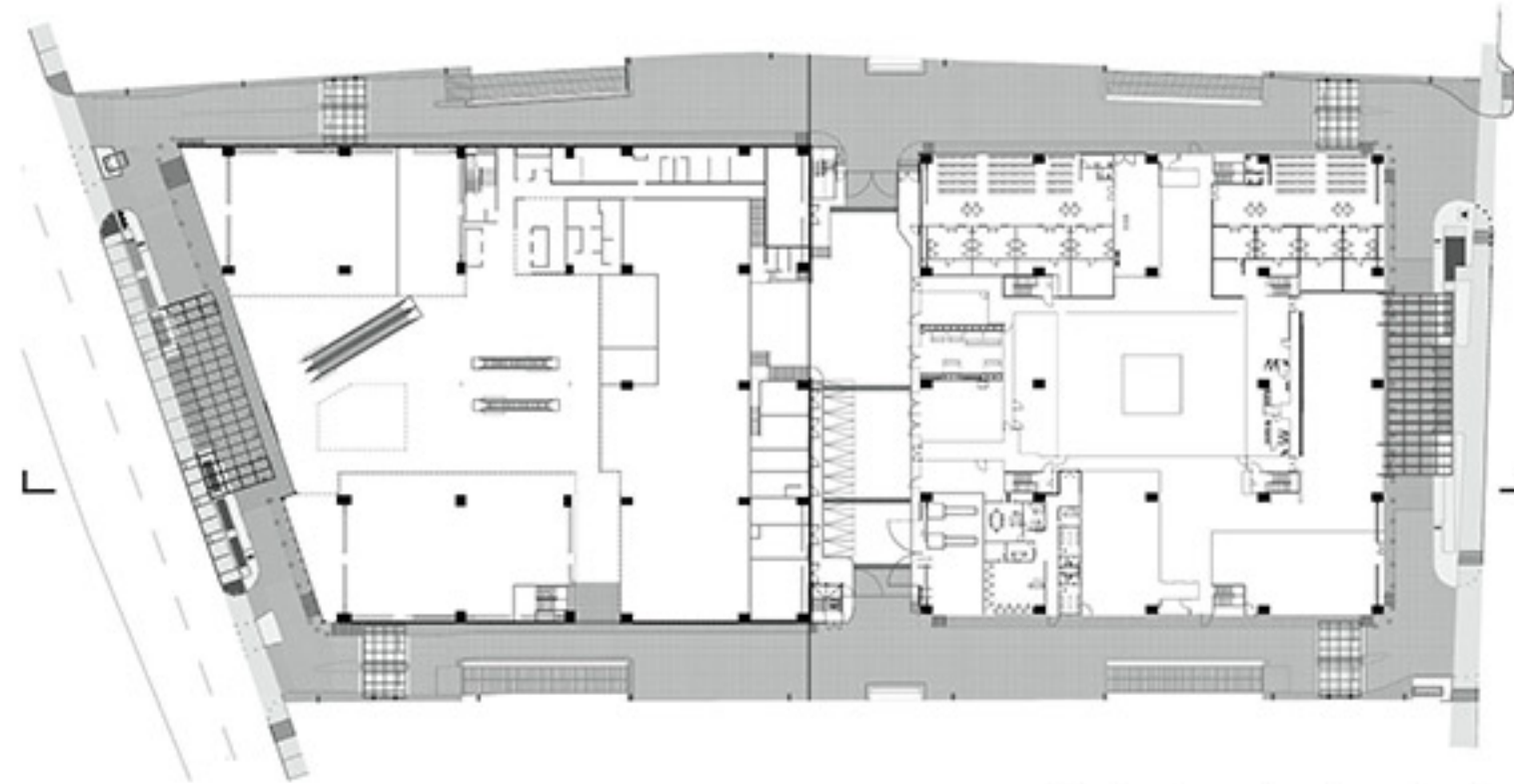

PLANTA BAJA GROUND FLOOR PLAN



Es un conjunto de usos mixtos ubicado al oriente de la Ciudad de México, entre el aeropuerto y la zona centro. El proyecto consta de tres edificios, cada uno destinado a un uso en específico: centro comercial, hotel y oficinas. El centro se desarrolla en forma de U alrededor de un patio central, con una fachada de vidrio que permite la entrada de luz natural durante gran parte del día. De manera transversal se dispone un prisma rectangular de ocho niveles sobre el volumen del centro comercial para un hotel con 245 habitaciones. Su función principal dentro del proyecto es tamizar la luz directa hacia las habitaciones del hotel. Al ser una fachada integral totalmente sellada, la inclusión de parteluces contribuye a la disminución del ruido en los espacios interiores. En el otro frente del conjunto se levanta el edificio de oficinas, un volumen de 12 niveles. Las instalaciones cuentan con un patio interior y terrazas superiores para aprovechar el espacio y la entrada de luz natural. Para unir los dos frentes del complejo, se trazaron dos calles laterales al interior del conjunto que forman un circuito vehicular y peatonal. Vía 515 es un catalizador del desarrollo y crecimiento en la zona oriente de la Ciudad de México.

This mixed-use complex is located to the east of Mexico City, between the airport and the Historic Center. The development consists of three buildings, each one designed for a specific use: a shopping mall, hotel, and offices. In the middle, the project is U-shaped and envelops a central courtyard, with a glazed façade that provides natural lighting for most of the day. An 8-story, rectangular prism is placed transversally over the shopping mall to create a 245-room hotel. Its main function within the project is to filter the direct sunlight entering the hotel rooms. As a completely hermetic façade, the mullions help reduce the interior noise levels. The 12-story office building is built on the other side of the complex, and includes an inner courtyard and terraces on the upper levels to take advantage of the space and the natural light. Two side streets lead into the complex to join both frontages of the development, creating a vehicular and pedestrian circuit. Vía 515 catalyzes the development and growth of eastern Mexico City.

